PG Reise in den Senegal

14. – 25.März 2025

Senegal

- Größe: 196.712 km² (Deutschland 357.595 km², Bayern 70.550 km²)
- Einwohnerzahl: 17,8 Millionen (2023)
- Amtssprache: Französisch
- Staatsform: präsidentielle Republik
- Religionen: dominierende Religion ist der Islam
- Einreisebestimmungen: Reisepass mit 6 monatiger Gültigkeit
- Zeitverschiebung: - 1 Stunde (Winterzeit)
- Währung: **CFA-Franc BCEAO** (ca. 650 CFA = 1€)
  (***Franc*** *de la* ***C****ommunauté* ***F****inancière d'****A****frique*),
  (Währung der Westafrikanischen Wirtschafts- und
  Währungsunion UEMOA, also von Benin, Burkina Faso,
  der Elfenbeinküste, Guinea-Bissau, Mali, Niger, Senegal und Togo)

Rosso
Richard Toll
Guédé
Ndioum
Ross Béthio
Diama
Mboumba
Agnam Civol
Kankossa
Ndouloumadji
Dembe
Matam
Dafort
Réserve de
Faune du
Ferlo Nord
Kanel
Kébémer
Dahra
Linguère
Loumbél Lana
Orkadiéré
Waoundé
Seme
Sélibaby
Moudéri
Darou Mousty
Tivaouane
Touba
Bakel
Thiès
Mbacké
Dakar
Bambey
Diourbel
Réserve
Sylvo-Pastorale
de Doli
Diabougou
RN1
Somankidi
Kidira
Kayes
Somone
Saly Portudal
Réserve
Sylvo-Pastorale
du
Sine-Saloum
Senegal
Fatick
Goudiry
Kaolack
Kaffrine
Koungheul
Koumpentoum
Koussanar
Sadiola
RN21
Tambacounda
Nioro du Rip
Moussala
Sabouciré
Janjanbureh
Missirah
Serekunda
Banjul
Gambia
Bansang
Koina
Médina
Yoro Foulah
Basse Santa Su
Dialakoto
Brikama
Gunjur
Vélingara
Madina
Gounass
Sabodala
Parc
national du
Niokolo-Koba
Kafountine
Kolda
Kounkané
Mako
Saraya

Ablauf

- **1. Tag, Fr. 14.03. Anreise Abflug: 8:55 Ankunft: 17:30**
- **2. Tag, Sa 15.03. NGUÉKHOKH – Andrés Gemeinde**
- **3. Tag, So 16.03. Gottesdienst, Wallfahrtsort Popenguine**
- **4. Tag, Mo 17.03. Bandia Reservat, Joel-Fadiouth (Andrés Heimat)**

Abbé André

Hotel

Ausflüge mit André

Ausflüge mit Reiseführer

Distanzen (KI-Werte)

Somone – Dakar	85 km	1 Std.
Somone - Joel-Fadiouth	53 km	1,5 Std.
Dakar – Lac Rose	40 km	1,25 Std.
Keur Moussa - Dakar	48 km	1,25 Std.
Dakar – Thiés	69 km	1 Std.
Thiés – Saint Louis	190 km	2,75 Std.

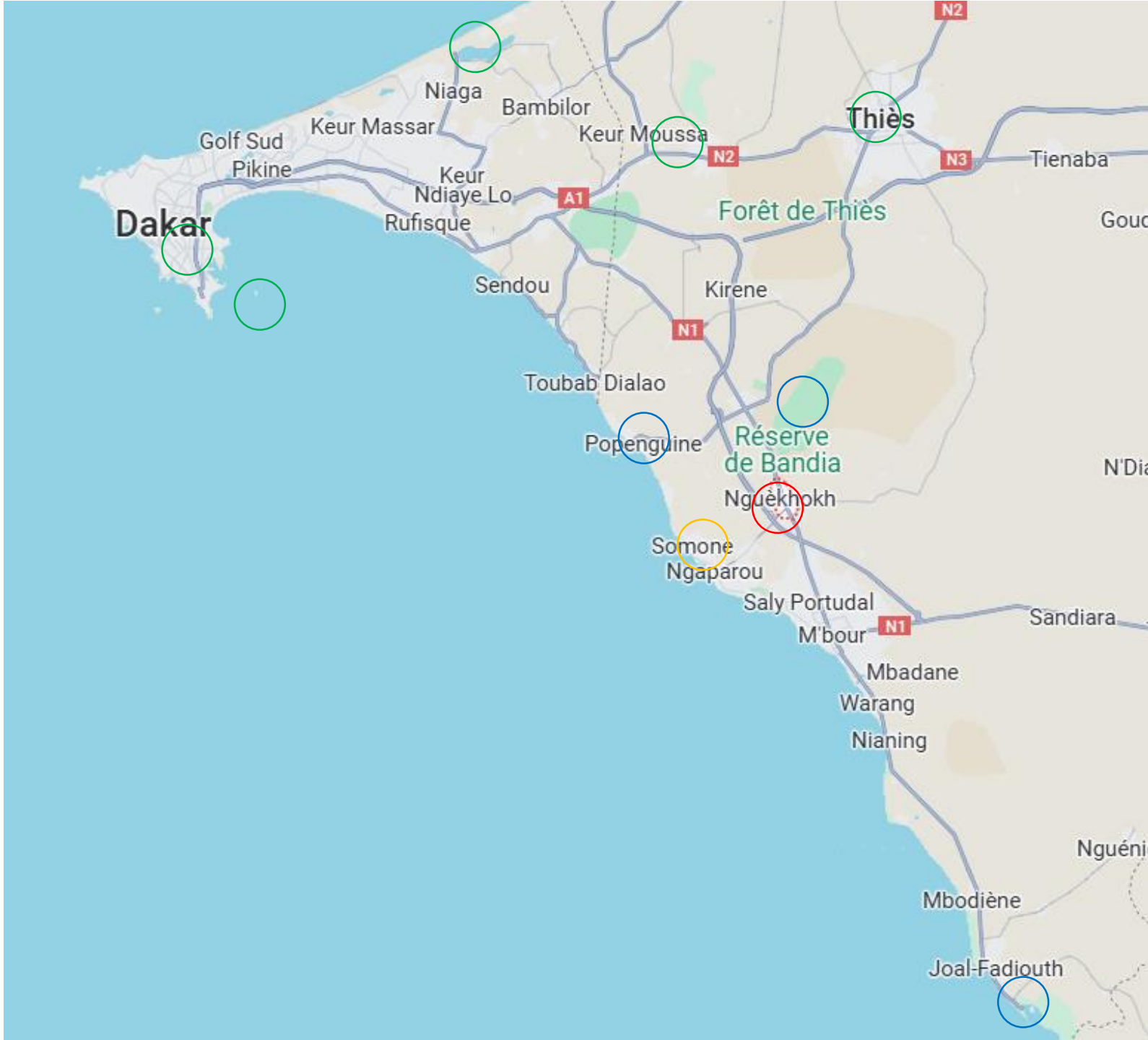

Bei Abbé André

Hotel African Queen 3*

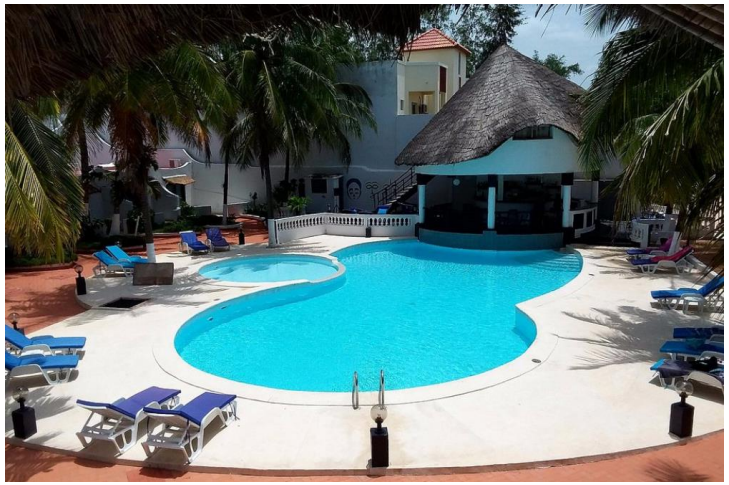

Bandia Reservat

Popenguine Wallfahrtsort

Joel-Fadiouth

Ablauf

- **5. Tag, Mi. 18.03. Dakar City Tour + Boat Trip Goree**
- **6. Tag, Di. 19.03. Lac Rose, Monastry Keur Moussa**
- **7. Tag, Do. 20.03. Thiés, Diözese Thíes, Bayerisches Haus, Teppich Manufaktur,**

Tag 5: Dakar

Tag 5: Insel Goree

Hotel Ibis Dakar 3*

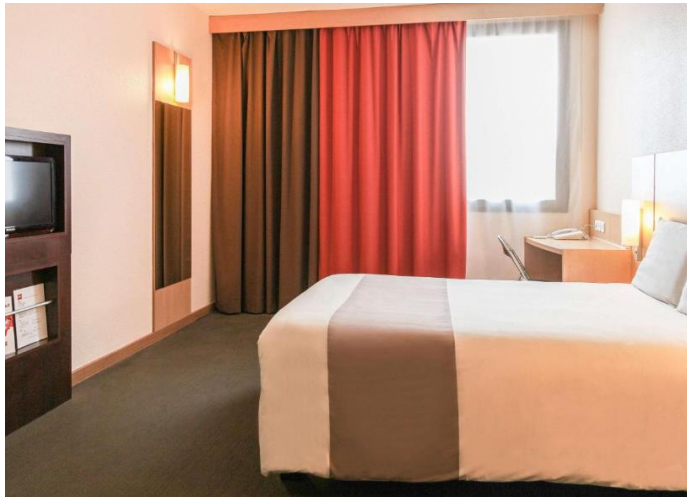

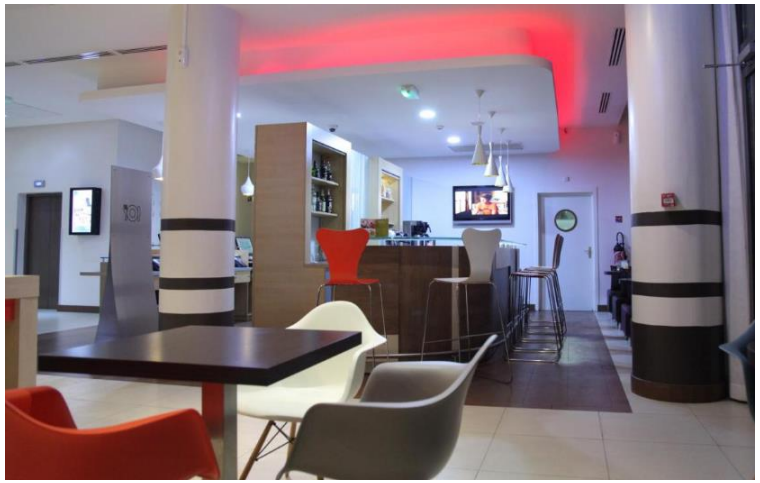

Tag 6: Kloster Keur Moussa

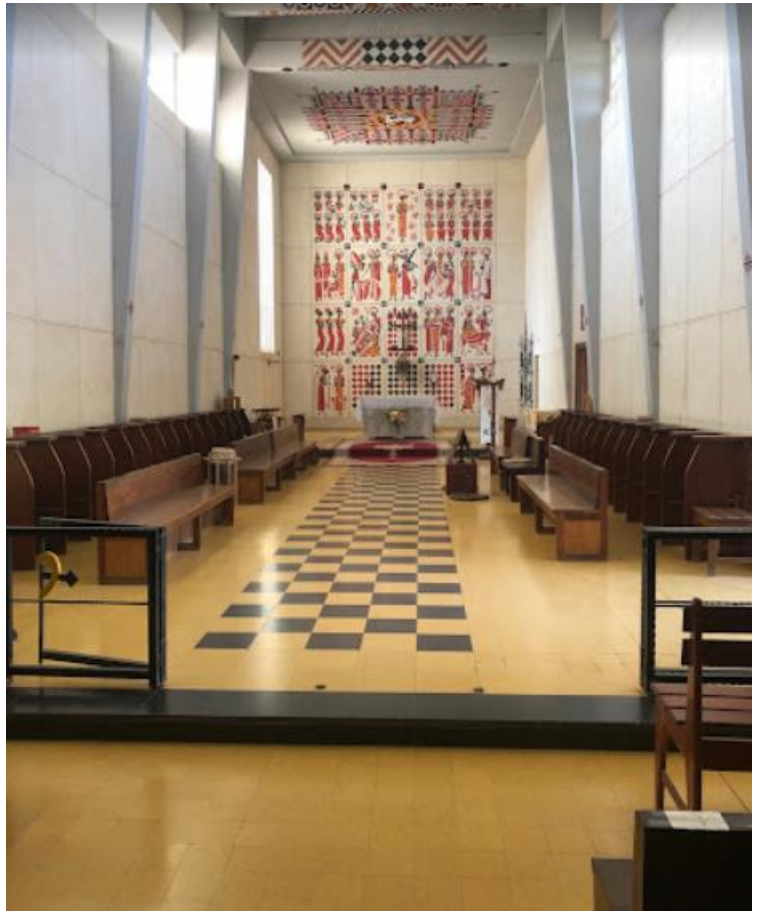

Tag 6: Rosa See

Tag 7: Thiés

Distanzen (KI-Werte)

Dakar – Thiés	69 km	1 Std.
Thiés – Saint Louis	190 km	2,75 Std.
Saint Louis – Djoudj NP	60 km	1,5 Std.
Saint Louis – Somone	242 km	3,5 Std.

Ablauf Tag 8 - 12

- **8. Tag, Fr. 21.03. Djoudj National Park, Saint Louis**
- **9. Tag, Sa. 22.03. Saint Louis und Rückfahrt nach Somone**
- **10. Tag, So. 23.03. Sonntagsgottesdienst bei Abbé André**
- **11. Tag, Mo. 24.03. Strand , abends Transfer zum Flughafen (Abflug: 22:20)**
- **12. Tag, Di. 25.03. Ankunft in München (ca. 8:05)**

Hotel La Residence Saint Louis

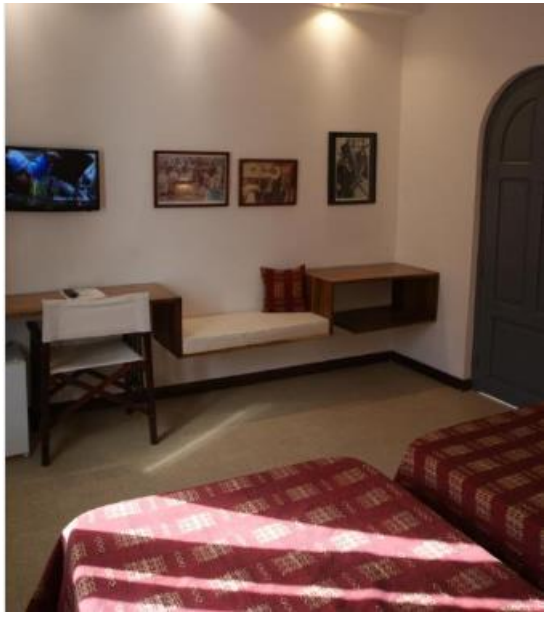

Djoudj National Park - UNESCO Weltkulturerbe

Saint Louis – UNESCO Weltkulturerbe

Hotel Royal Horizon Baobab in Somone

Temperaturen März

- Dakar: 20 – 21 °C / 20,5 °C
- Thiés: 18 - 33 °C / 24,5 °C
- Saint Louis: 19 – 28 °C / 23 °C
- Somone: 19 – 29 °C / 22,9 °C

Impfempfehlung vom Tropeninstitut für ganz Senegal

- Tetanus
- Diphtherie
- Poliomyelitis
- Hepatitis A
- Tollwut (nicht nötig)
- Gelbfieber (nicht nötig)

Malaria gibt es keine Impfung.

Reiseapotheke besprechen wir in einem Treffen vor der Reise

Lasst Euch von eurem Hausarzt beraten!

Preis

- **€ 2.920,-** (Mindestteilnehmer: 15)
- € 555,- Einzelzimmerzuschlag

Preis enthält folgende Leistungen:

- Flug mit Linienmaschinen der Brüssels Airlines in der Economyklasse
- Übernachtungen im Doppelzimmer in Hotels der mittleren und gehobenen Kategorie (Landeskategorie)
  - 4 Nächte im Hotel Africa Queen in Somone
  - 2 Nächte im Hotel Ibis Dakar
  - 2 Nächte im Hotel La Residence Saint Louis
  - 2 Nächte im Hotel Royal Horizon Baobab in Somone
- Halbpension (Frühstück und Abendessen) / AI im Royal Horizon
- Mittagessen an den Tagen 5, 6, 7 und 8
- Busfahrten im Senegal
- Eintritte lt. Programm
- Pirschfahrt mit Tierführer im Bandia Reservat
- Fährfahrt nach Goree
- Fahrt in Geländewagen zum Lac Rose
- Pferdekutschfahrt in Saint Louis
- Bootssafari im Djoudi Vogelpark
- Deutschsprachige Reiseleitung von Tag 5 bis Tag 9
- Reisepreis-Sicherungsschein für Pauschalreisen gem. § 651a ff.

Nicht eingeschlossen:

- Freiplätze für die Begleiter
- An- und Abreise zum Flughafen München
- Weitere Mittagessen
- Getränke
- Trinkgelder
- Reiseversicherungen

Zusatzinformation

Prämien pro **Einzelperson** in €		Reiserücktritts-Versicherung • Stornokosten-Versicherung • Reiseabbruch-Versicherung			RundumSorglos-Schutz (Reisen bis 45 Tage) • Stornokosten- • Reisekranken- • Reiseabbruch- • Reisegepäck-Versicherung		
		mit SB*	ohne SB*		mit SB*	ohne SB*	
		jedes Alter	bis 64 Jahre	ab 65 Jahre	jedes Alter	bis 64 Jahre	ab 65 Jahre
Reisepreis pro Einzelperson in € bis	800,–	28 ,–	37 ,–	47 ,–	45 ,–	70 ,–	97 ,–
	1.000,–	33 ,–	41 ,–	54 ,–	54 ,–	79 ,–	113 ,–
	1.200,–	39 ,–	53 ,–	68 ,–	65 ,–	92 ,–	126 ,–
	1.400,–	47 ,–	60 ,–	81 ,–	75 ,–	102 ,–	140 ,–
	1.600,–	54 ,–	68 ,–	89 ,–	87 ,–	111 ,–	154 ,–
	1.800,–	59 ,–	78 ,–	98 ,–	97 ,–	124 ,–	169 ,–
	2.000,–	64 ,–	83 ,–	107 ,–	106 ,–	132 ,–	183 ,–
	2.200,–	69 ,–	96 ,–	124 ,–	115 ,–	147 ,–	194 ,–
	2.400,–	77 ,–	104 ,–	136 ,–	125 ,–	151 ,–	**auf Anfrage
	2.600,–	87 ,–	116 ,–	152 ,–	133 ,–	161 ,–	**auf Anfrage
	2.800,–	94 ,–	123 ,–	160 ,–	142 ,–	178 ,–	**auf Anfrage
	3.000,–	103 ,–	131 ,–	171 ,–	148 ,–	190 ,–	**auf Anfrage

Tarife für Reisepreise unter €800,– und über €3.000,– erfragen Sie bitte im Bayerischen Pilgerbüro.
** Auskunft zu Prämien über €200,– erhalten Sie dort ebenfalls auf Anfrage.
Informieren Sie sich auch über unsere günstigen Jahres-Reiseschutz-Produkte.

Ablauf Gesamtüberblick

- **1. Tag, Fr 14.03. Hinflug (Abflug: 8:55 Ankunft: 17:30)**
- **2. Tag, Sa 15.03. NGUÉKHOKH – Andrés Gemeinde**
- **3. Tag, So 16.03. Gottesdienst, Wallfahrtsort Popenguine**
- **4. Tag, Mo 17.03. Bandia Reservat (Safari), Joel-Fadiouth (Andrés Heimat)**

- **5. Tag, Mi. 19.03. Dakar City Tour + Boat Trip Goree**
- **6. Tag, Di. 18.03. Lac Rose, Benediktinerkloster Keur Moussa**
- **7. Tag, Do 20.03. Thiés, Diözese Thíes, Bayerisches Haus, Teppich Manufaktur, Fahrt nach Saint Louis**

- **8. Tag, Fr 21.03. Saint Louis, Djoudj National Park (Bootssafari)**
- **9. Tag, Sa 22.03. Saint Louis und Rückfahrt nach NGUÉKHOKH / Somone (~ 5 Std)**

- **10. Tag, So 23.03. Sonntagsgottesdienst bei Abbé André**
- **11. Tag, Mo 24.03. Strand , abends Transfer zum Flughafen (Abflug: 22:20)**

- **12. Tag, Di 25.03. Ankunft in München (ca. 8:05)**